

MAAKORRALDUSKAVA

Harju maakonnas Lääne-Harju vallas Kobru külas asuvale Kloostri metskond 39 kinnisasjale (registriosa nr 12845050, katastritunnus 56202:002:0270, omanik Eesti Vabariik, riigivara valitseja Kliimaministeerium, volitatud asutus Riigimetsa Majandamise Keskus) juurdelõigete tegemiseks

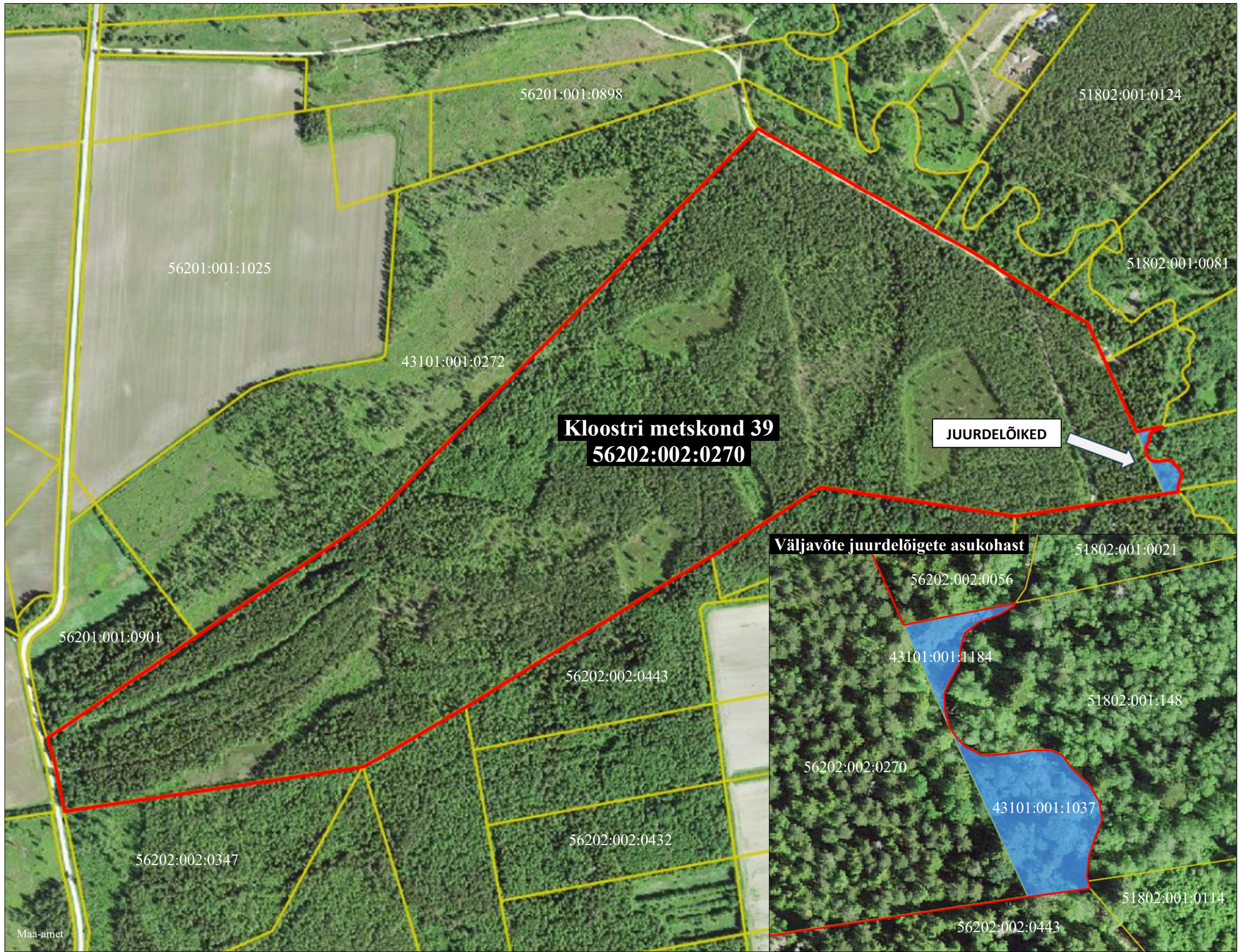

- Leppemärgid:
- katastriüksuste piirid
 - juurdelõiked (Jõekääru ja Jõenurga katastriüksused)
 - Kloostri metskond 39 katastriüksuse piir pärast juurdelõigete tegemist

Kooskõlastus:
Riigimetsa Majandamise Keskuse esindaja
/allkirjastatud digitaalselt/

Koostaja:
Maa-ameti riigimaade büroo peaspetsialist
Maarika Anger /allkirjastatud digitaalselt/

Koostamise kuupäev: 14.11.2023